

Projekt : Weltstadthaus Peek & Cloppenburg, Köln

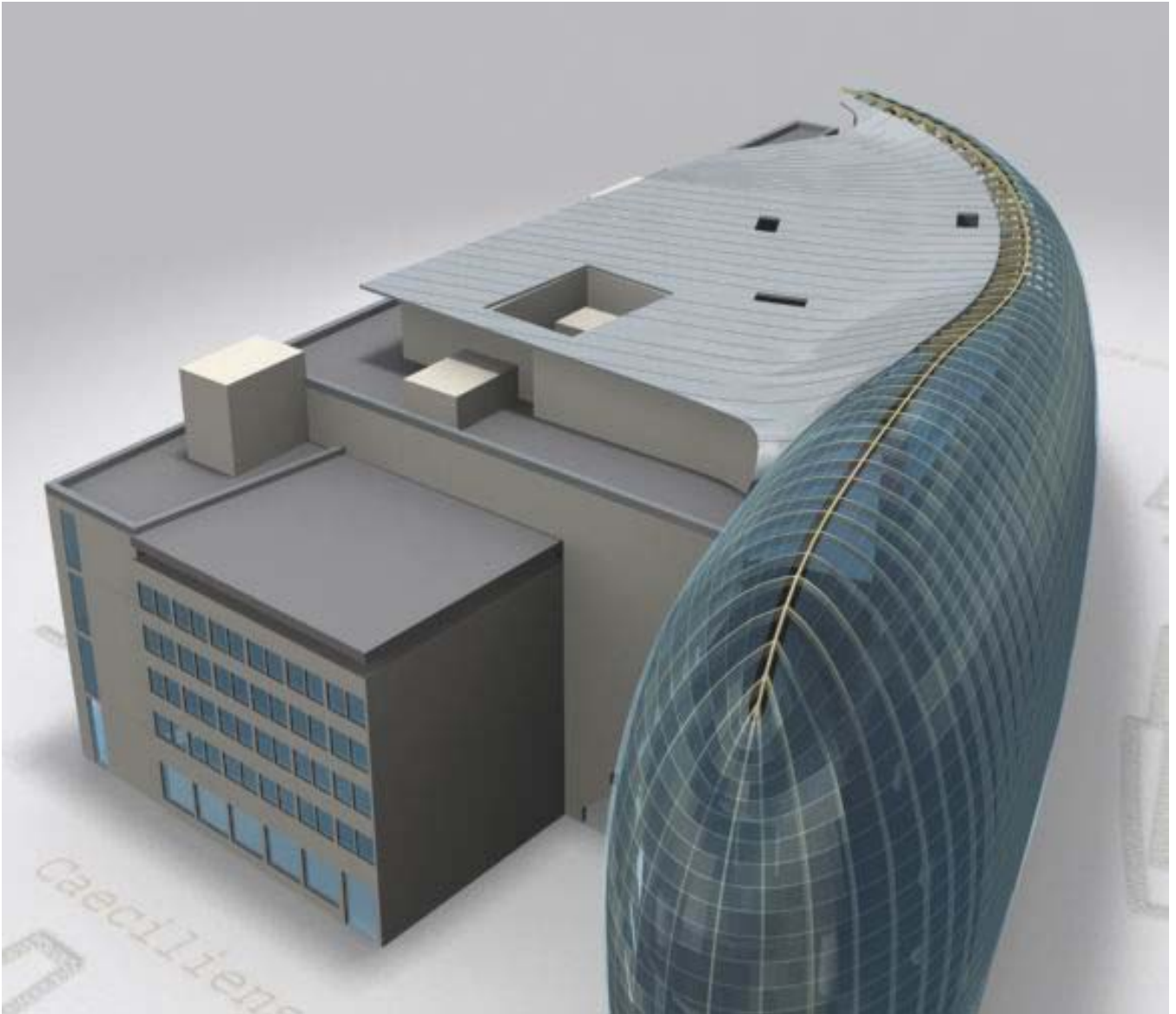

Bauherr : Peek + Cloppenburg KG
Berliner Allee 2, 40212 Düsseldorf

Auftraggeber : HOCHTIEF Construction AG
Alfredstraße 236, 45133 Essen

Architekt : Renzo Piano Building Workshop
34, Rue des Archives - F-75004 Paris - Tel. ++33 (0)1/44 61 49 00

Gewerkkosten : € 16.000.000,-

Planungsjahr : 2003

Projektinformationen:

I. Visualisierungen des Architekten:

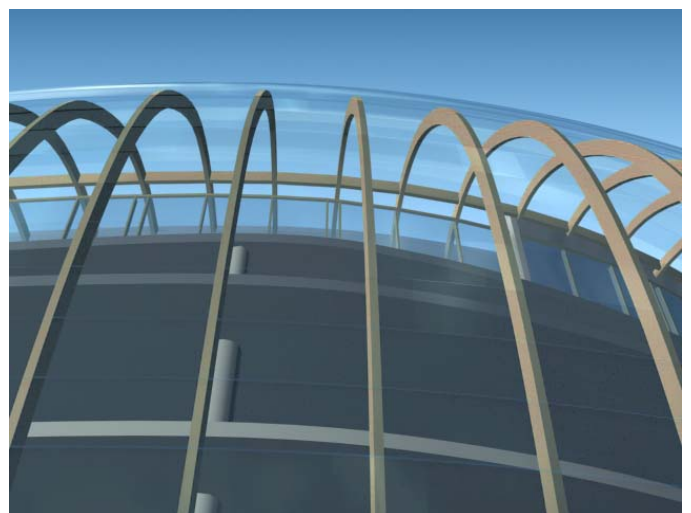
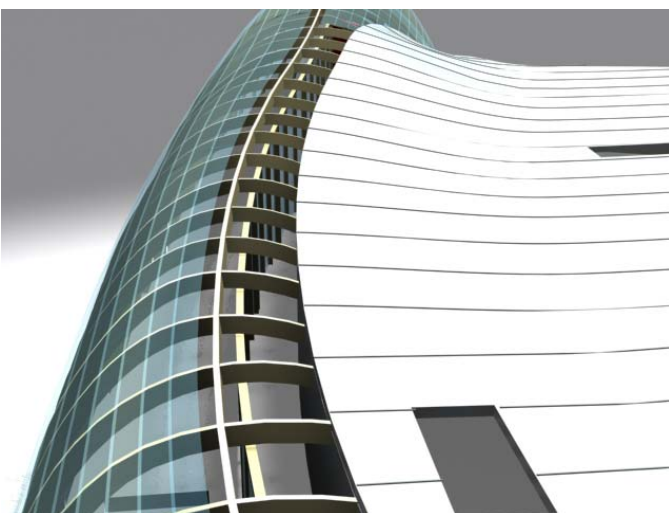
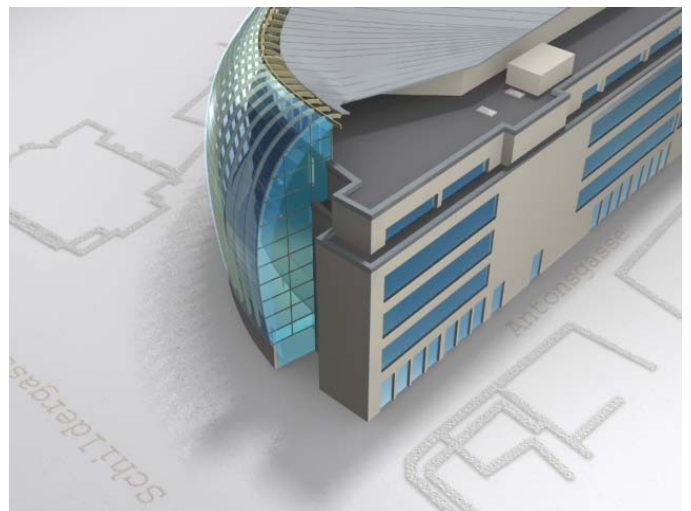
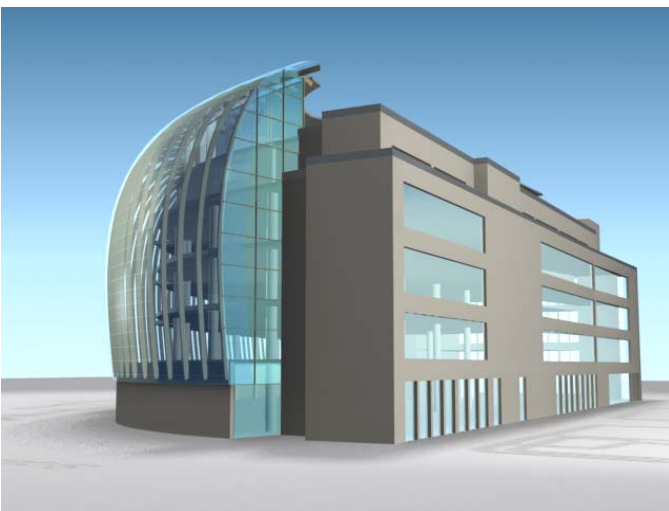
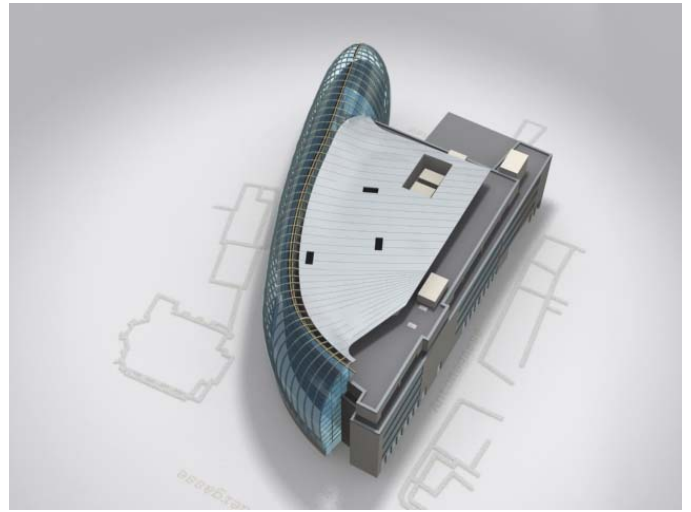
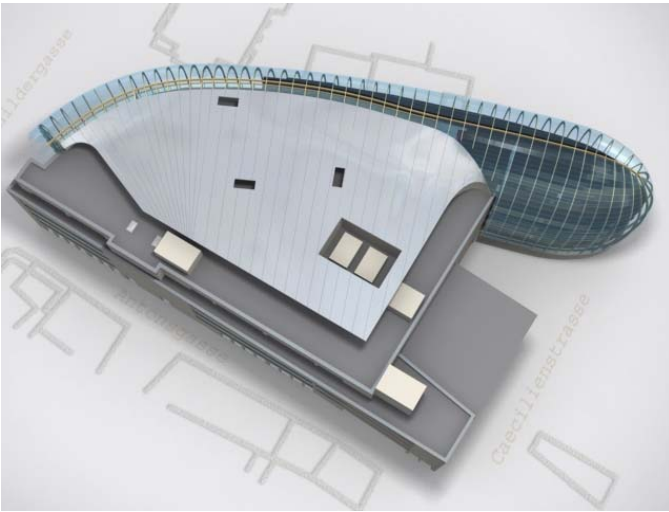

II. Projektierung durch Büro Mosbacher

a. Auszüge aus der Projektplanung:

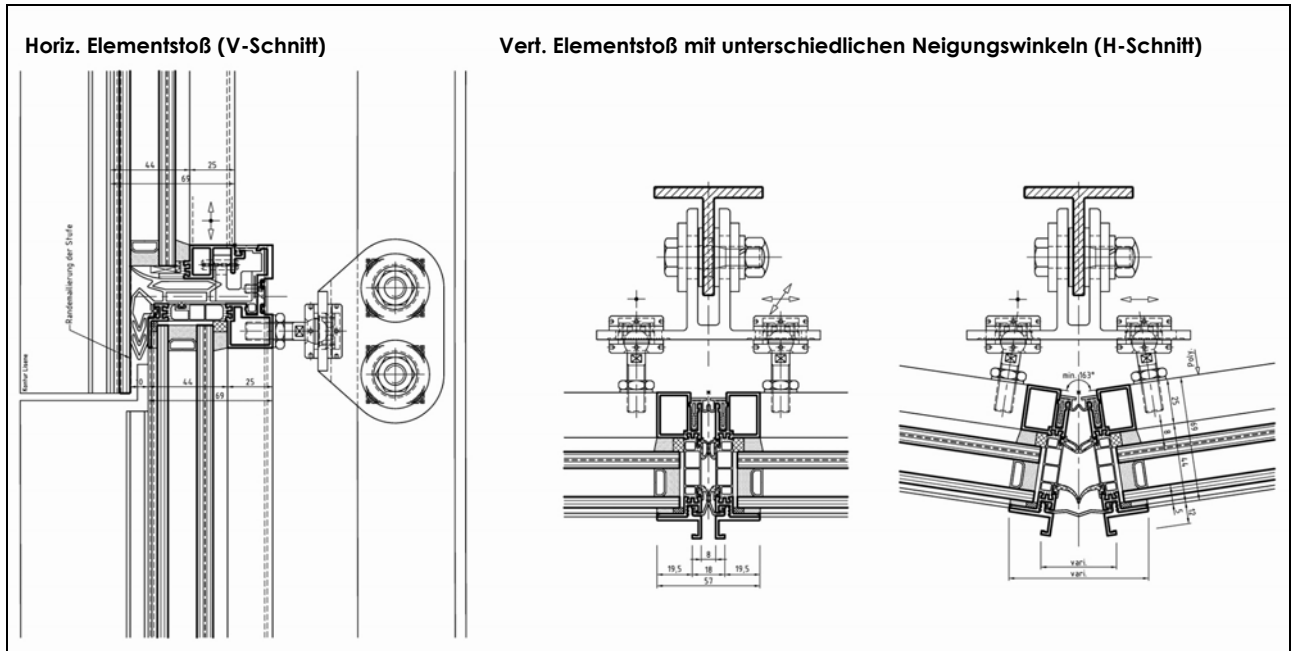

b. Thermische Simulationen (hier Darstellung der Temperaturverläufe)

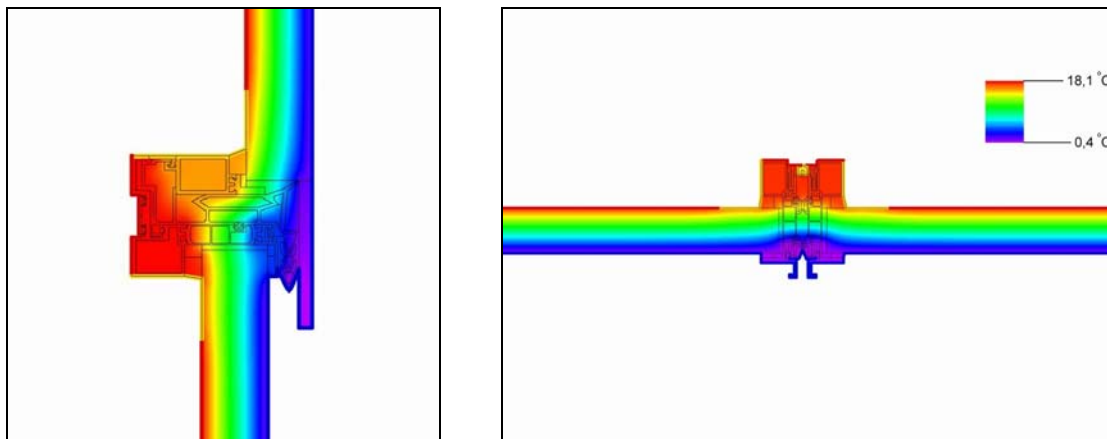

c. Analyse und Optimierung der Profilfügungen am 3d-Modell:

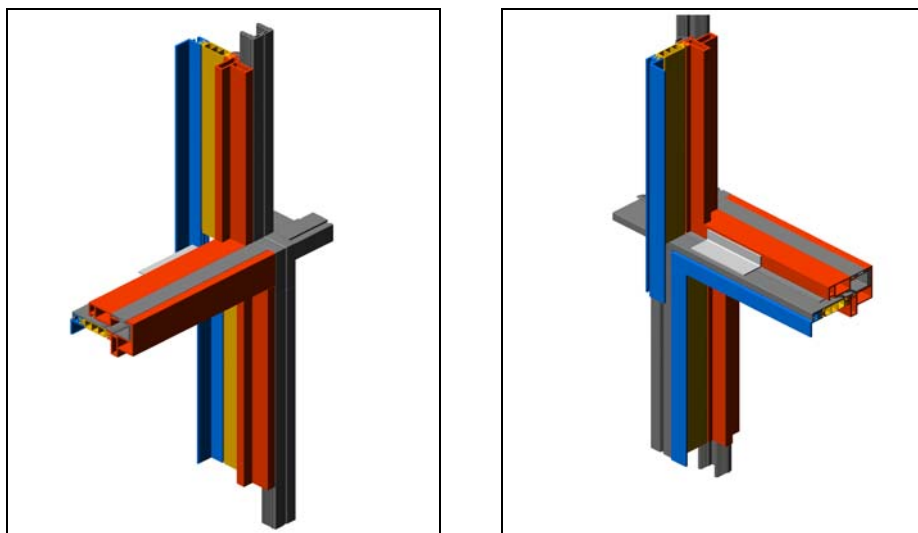

III. Bauphase (Baustand Ende Sep 2004):



